

XXVIII

CURSOS
ENCUENTROS
CONFERENCIAS
EXPOSICIONES

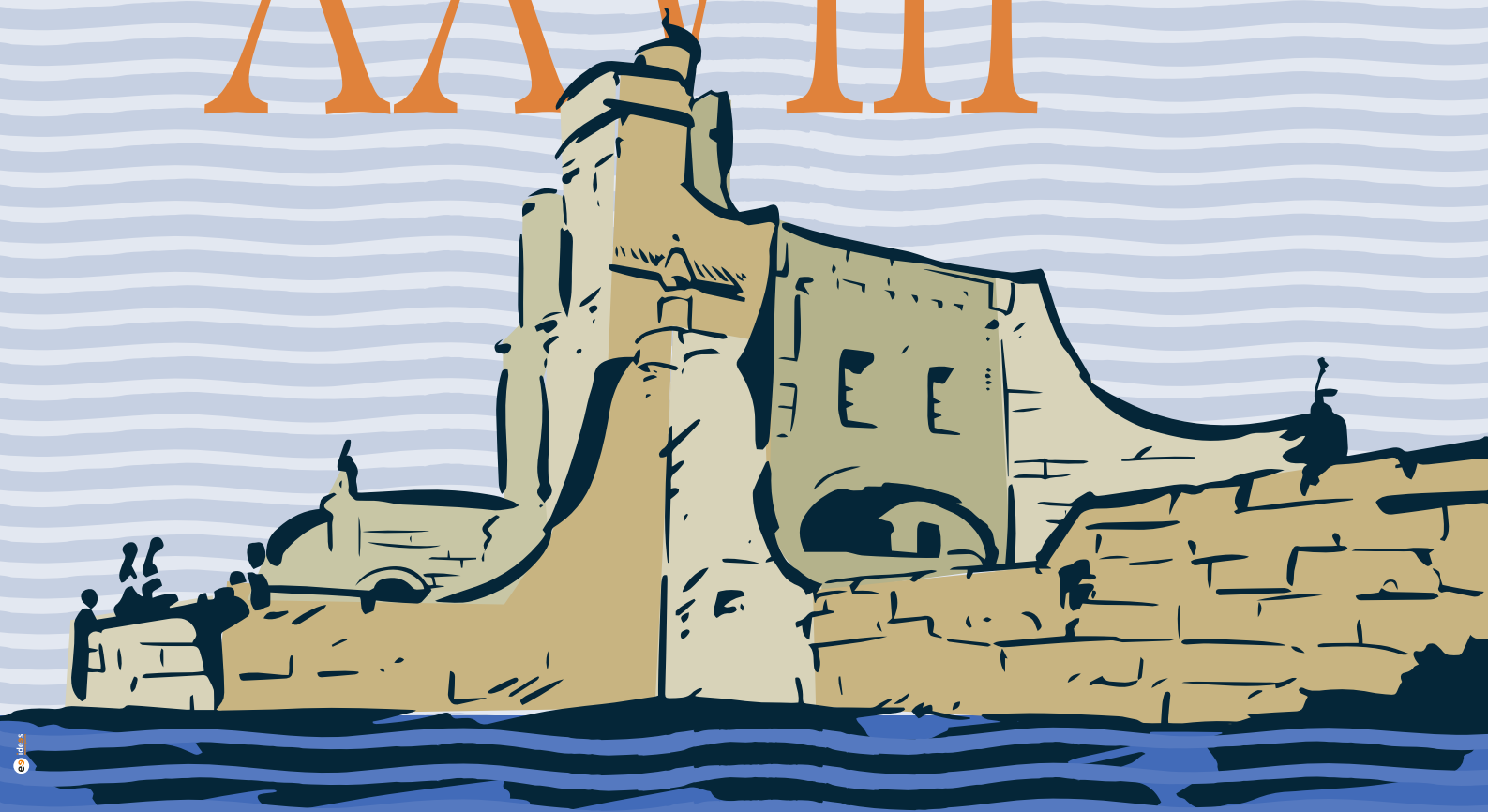

ESCOLA DE SALUT PÚBLICA
ESCUELA DE SALUD PÚBLICA
DE MENORCA
LLATZERET DE MAÓ
DEL 18 AL 27 DE SEPTIEMBRE DE 2017

www.emsp.cime.es





PRESENTACIÓN

El Lazareto de Maó vuelve a acoger, una vez más y no por ello de forma rutinaria, la **Escuela de Salud Pública de Menorca**. Presentamos esta **XXVIII edición** (sí, hace casi 30 años que empezó la aventura), en el marco de la cotidianidad que la experiencia nos confiere, bajo los influjos de la innovación docente, la alegría de los participantes (docentes y alumnos, alumnos y docentes, verdaderos constructores de la Escuela), el entorno acogedor y el savoir-faire del equipo del **Institut Menorquí d'Estudis**.

Aunque nos guste hablar de la "semana mágica" en referencia a la Escuela, una de las principales novedades de esta edición es que hemos ampliado la duración de las actividades. En efecto, el Lazareto nos acogerá del 18 al 27 de septiembre, tres días más que la habitual semana, con el objetivo de desarrollar las actividades de forma más descongestionada que en ediciones previas y, creemos, ampliando también la oportunidad de participar en alguno de los cursos, talleres y encuentros. ¡Pero seguiremos hablando de nuestra semana mágica!

La otra novedad a destacar de la Escuela para este 2017 es el establecimiento del "**International Programme of Advanced Epidemiology and Statistics (IPAES)**". Esta iniciativa pretende, como su nombre sugiere, desarrollar en el marco de la Escuela cursos avanzados sobre metodología epidemiológica y estadística para la investigación en salud pública. Y nos estrenamos con un curso sobre "Causal Inference" que, durante cinco días y mediante tres módulos, permitirá a los participantes adentrarse en uno de los temas de mayor actualidad en metodología epidemiológica y bioestadística.

Las actividades de esta XXVIII edición comprenden **12 cursos, 12 encuentros, un taller y el ya mencionado IPAES**. Todo ello aderezado con actividades culturales y académicas para los participantes y abiertas también a la comunidad que nos acoge, esta fantástica isla de Menorca.

Los cursos y encuentros, seleccionados no sin dificultad por el Consejo Académico de entre más de 50 excelentes propuestas presentadas, reflejan el dinamismo y excelente salud de nuestra salud pública. Deseamos agradecer de nuevo a todas las personas e instituciones que han aportado propuestas de actividades. Sin su confianza y generosidad la Escuela perdería este carácter participativo del que tanto nos gusta presumir. La Escuela abarcará cursos y actividades sobre participación e innovación en salud comunitaria, investigación en salud urbana, controversias y retos en salud pública, y diversos aspectos sobre metodología cuantitativa y cualitativa. Algunas de estas actividades contarán con becas de las instituciones, organismos y sociedades científicas comprometidas con la Escuela.

Finalmente, deseamos agradecer al **Consell Insular de Menorca**, a la **Conselleria de Salut del Govern de les Illes Balears**, a la **Universitat de les Illes Balears** y a la **Universidad Internacional Menéndez Pelayo** su apoyo a la Escuela. El marco institucional no puede ser más propicio para, más allá de esta próxima edición y las sucesivas, perfilar con ilusión futuras actividades en el marco de la Escuela y del Lazareto durante la tradicional semana de septiembre. Un año más, con renovada confianza de que sabremos construir esos días mágicos que tanto nos agradan, os esperamos en Menorca para compartir, dialogar, discutir, disfrutar, sorprendernos y, en definitiva, aprender y seguir siendo un instrumento útil para nuestra salud pública.

Consejo académico de la EMSP: Antoni Aguiló Pons, Enrique Bernal Delgado, Montaña Cámara Hurtado, Rafael Cofiño Fernández, Mònica Guxens i Junyent, Ildefonso Hernández Aguado, Joan Llobera Cànaves, Joan Carles March Cerdà, Núria Marquet Josa, Marina Pollán Santamaría, Marisa Rebagliato Ruso, Josefina Salord Ripoll, Clemen García Cruz (secretaría), Maties Torrent Quetglas (coordinador académico), Esteve Fernández Muñoz (director).

Consejo asesor de la EMSP: Esteve Fernández Muñoz, Beatriz González López-Valcárcel, Ildefonso Hernández Aguado, Guillem López Casasnovas, Antoni Plasencia Taradach, Jordi Sunyer Deu, Maties Torrent Quetglas.

CURSOS

C1. Enfermedad cardiovascular: de la estimación de riesgo a la prevención

Jaume Marrugat de la Iglesia. Roberto Elosúa Llanos
Institut Hospital del Mar d'Investigacions Mèdiques (IMIM)
Horario: del lunes 25 al miércoles 27, de 9.30 a 14.30 h

C2. Comunidad, participación e inclusión: cómo trabajar desde el modelo de activos

Mariano Hernán García. Jara Cubillo Llanes. Daniel García Blanco. Rafa Cofiño Fernández
Escuela Andaluza de Salud Pública. Centro de Salud Leganés Norte. Servicio Madrileño de Salud. Movimiento ATD
Cuarto Mundo España. Dirección General de Salud Pública de Asturias
Horario: del lunes 25 al miércoles 27, de 9.30 a 14.30 h

C3. Asistencia sanitaria en situaciones de crisis

Coordinadores: Graziella Almendral, Indagando TV. Fèlix Bosch, Fundación Dr. Antonio Esteve
Profesores: Daniel López Acuña. Pedro Arcos González. Carmen Limiñana
Colabora: Fundación Dr. Antonio Esteve
Horario: martes 19 y miércoles 20, de 10.00 a 17.00 h

C4. Challenges of systematic reviews in Public Health (complex) interventions and use of their evidence in "real life" decision-making

Antonio Rojas García. Dylan Kneale
University College London. Institute of Epidemiology & Health. Department of Applied Health Research. Institute of Education, Eppi-Centre.
Horario: del martes 19 al jueves 21, de 9.30 a 14.30 h
Idioma del curso: inglés

C5. De las batas a las botas: ¿es posible hacer salud comunitaria desde las instituciones?

Javier Segura del Pozo. Mercedes Martínez Cortés. María Ángeles Gil Nebot. Marta Sastre Paz
Subdirección General de Prevención y Promoción de la salud. Madrid Salud. Ayuntamiento de Madrid
Horario: del lunes 25 al miércoles 27, de 9.00 a 14.00 h

C6. El arte del liderazgo participativo aplicado a la salud pública comunitaria

Mariana Ruiz de Lobera Pérez-Minguez. María Soledad Pons
Comunidad Global Art of Hosting. Somos más Europa. ICONG
Horario: del lunes 25 al miércoles 27, de 9.00 a 14.00 h

C7. ¿Salud pública para tod@s? Prácticas interdisciplinarias para una promoción de la salud que no deje a nadie atrás

Daniel García Blanco. Beatriz Aragón Martín. Julio Lasheras Mosteiro
ATD Cuarto Mundo España. Salud Madrid. Madrid Salud
Horario: del lunes 25 al miércoles 27, de 9.00 a 14.00 h



C8. Controversias en alimentación y salud: respuestas desde la epidemiología nutricional

Miguel Ruiz-Canela López. Dora Romaguera Bosch

Departamento de Medicina Preventiva y Salud Pública. Universidad de Navarra. CIBER-OBN. Hospital Universitario Son Espases. Instituto de Investigación Sanitaria de Palma (IdISPa)

Horario: del lunes 25 al miércoles 27, de 9.30 a 14.30 h

C9. Segundas víctimas: profesionales sanitarios que sufren tras sufrir su paciente un evento adverso.

Cómo evitar el serlo y ayudar a los que lo son. Taller práctico

Jesús Palacio Lapuente

Servicio Aragonés de la Salud. Centro de Salud Muñoz Fernández-Ruiseñores, Zaragoza. Grupo de Trabajo en Seguridad del Paciente de la Sociedad Española de Medicina Familiar y Comunitaria (SEMFYC)

Horario: del lunes 25 al miércoles 27, de 9.00 a 14.00 h

C10. ¿Cómo trabajar la promoción de la salud en la adolescencia?

Catalina Núñez Jiménez. María de Lluç Bauzà Amengual

Gerència d'Atenció Primària de Mallorca. Universitat de les Illes Balears

Horario: del lunes 25 al miércoles 27, de 10.00 a 15.00 h

C11. Introducción a la investigación cualitativa e investigación militante en salud: miradas para investigar relatos

María Victoria López Ruiz. Elena Ruiz Peralta. Javier Padilla Bernáldez

Colectivo Silesia

Horario: del martes 19 al jueves 21, de 9.30 a 14.30 h

CURSO COORGANIZADO CON LA UNIVERSIDAD INTERNACIONAL MENÉNDEZ PELAYO (UIMP)

C12. Urban Health Research

Manuel Franco Tejero. Usama Bilal

Universidad de Alcalá. Johns Hopkins Bloomberg School of Public Health. Johns Hopkins University. Urban Health Collaborative, Drexel Dornsife School of Public Health.

Horario: del martes 19 al jueves 21, de 9.30 a 14.30 h

Idioma del curso: inglés

TALLER

T1. Taller de metodología Photovoice y su aplicación en investigación en salud pública

Manuel Franco Tejero. Paloma Conde Espejo

Universidad de Alcalá. Johns Hopkins Bloomberg School of Public Health

Horario: viernes 22, de 10.00 a 15.00 h

IPAES - CASUAL INFERENCE COURSE

INTERNATIONAL PROGRAMME OF ADVANCED EPIDEMIOLOGY AND STATISTICS (IPAES)

Module 1. Causal Inference with Directed Graphs

Dr. Felix Elwert. University of Wisconsin-Madison

Module 2. Causal Mediation and Interaction Analysis

Dr. Tyler VanderWeele. Harvard T.H. Chan School of Public Health

Module 3. Methods to deal with attrition and missing data

Dr. Xavier Basagaña. Barcelona Institut for Global Health

Coordinadora: Mònica Guxens. Barcelona Institut for Global Health

Horario: de lunes 18 al viernes 22, de 9.00 a 13.00 h y de 14.00 a 18.00 h

Idioma del curso: inglés



ENCUENTROS

E1. REBISALUD 2017. XI Encuentro anual de bibliotecas virtuales de ciencias de la salud

Coordinación: Virgili Páez Cervi

Biblioteca Virtual de Ciències de la Salut de les Illes Balears. Direcció General d'Accreditació, Docència i Recerca en Salut, Conselleria de Salut, Govern de les Illes Balears.

Horario: jueves 21, de 9.30 a 14.00 y de 15.30 a 18.30 h; viernes 22, de 9.30 a 14.00 h

E2. V Jornada de actividad física y salud. Ejercicio físico y deporte ¿Es todo saludable?

Coordinación: Fernando Salom Portella. Lourdes Linares Pou

Gabinet de Medicina Esportiva, Consell Insular de Menorca. Centre de Salut Verge del Toro, Ib-Salut Menorca
Encuentro abierto. Matrícula subvencionada

Horario: martes 19, de 9.30 a 14.00 h y de 15.30 a 17.30 h

E3. Frailty prevention in Europe. The ADVANTAGE JA Expert Panel meeting

Coordinación: Inés García Sánchez. Leocadio Rodríguez Mañas

Hospital Universitario de Getafe, Madrid

Horario: lunes 25 y martes 26, de 10.00 a 14.30 h

E4. Formación en valores: luces y sombras en el desarrollo profesional de los médicos

Coordinación: Arcadi Gual Sala. Carlos J. Moreno Sánchez

Sociedad Española de Educación Médica (SEDEM). Fundación Educación Médica (FEM). Dirección General de Ordenación Profesional (DGOP), Ministerio de Sanidad, Servicios Sociales e Igualdad (MSSSI)

Horario: martes 19, de 15.30 a 20.00 h; miércoles 20, de 9.30 a 14.00 h

E5. Nuevos roles de los profesionales sanitarios: impacto en la práctica, resultados, costes

Coordinación: Carolina Rodríguez Gay. Carlos J. Moreno Sánchez

Dirección General de Ordenación Profesional (DGOP), Ministerio de Sanidad, Servicios Sociales e Igualdad (MSSSI)

Horario: jueves 21, de 16.00 a 19.00 h; viernes 22, de 10.00 a 14.30 h

E6. Futuro de los registros poblacionales de cáncer

Coordinación: Carmen Sánchez-Contador Escudero. M^a José Sánchez Pérez. Nerea Larrañaga Larrañaga
Direcció General de Salut Pública i Participació, Conselleria de Salut, Govern de les Illes Balears. Red Española de Registros de Cáncer (REDECAN)

Horario: jueves 21, de 9.00 a 14.00 y de 16.00 a 18.00 h; viernes 22, de 9.00 a 14.00 h

E7. Perspectivas actuales y futuras de la sanidad exterior

Coordinación: Fernando Carreras Vaquer. Almudena de Arriba Hervás

Subdirección General de Sanidad Exterior, Ministerio de Sanidad, Servicios Sociales e Igualdad (MSSSI)

Horario: miércoles 20, 9.30 a 14.30 h y de 16.00 a 19.00 h

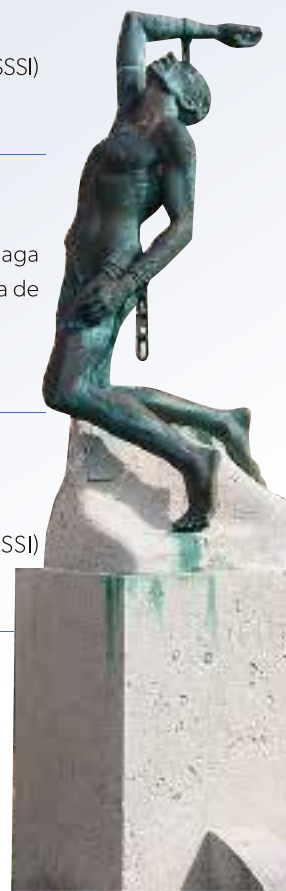

E8. Reunión de cribados neonatales desde la perspectiva de salud pública

Coordinación: Mercedes Espada Sáenz-Torre. Raquel Zubizarreta Alberdi
Grupo de trabajo de Cribado de la Sociedad Española de Epidemiología (SEE)
Horario: miércoles 20, de 10.00 a 14.30 y de 16.00 a 18.00 h

E9. Protección de datos en salud pública e investigación: cambios, avances e incertidumbres

Coordinación: Óscar Zurriaga Llorens. Carmen Navarro Sánchez
Sociedad Española de Epidemiología
Encuentro abierto. Matrícula subvencionada
Horario: martes 19, de 10.00 a 14.30 y de 16.00 a 18.00 h

E10. Encuentro para la excelencia de la investigación en salud pública

Coordinación: Beatriz Pérez Gómez. Isabel Hervás Fernández
Instituto de Salud Carlos III. Centro de Investigación Biomédica en Red (CIBER)
Horario: miércoles 20 y jueves 21, de 10.00 a 17.00 h; viernes 22, de 10.30 a 14.00 h

E11. V encuentro de la Red Española de Universidades Saludables: la actividad física y la alimentación saludable como estrategia para la promoción de estilos de vida saludables en el entorno universitario

Coordinación: Antoni Aguiló Pons. Miquel Bennàsar Veny. Carmen Gallardo Pino
Grupo de Investigación Evidencia, Estilos de Vida y Salud (IUNICS). Universitat de les Illes Balears. Red Española de Universidades Saludables (REUS). Universidad Rey Juan Carlos
Horario: jueves 21, de 9.30 a 13.30 y de 15.30 a 18.30 h; viernes 22, 10.00 a 14.00 h

E12. Avanzando en comunidad. Grupo de trabajo de la Alianza de Salud Comunitaria

Coordinación: Beatriz Nuin González. Aitziber Benito Pérez de Mendiola
Dirección General de Salud Pública y Adicciones, Departamento de Salud, Gobierno Vasco
Horario: jueves 21, de 9.30 a 13.30 h y de 15.30 a 18.30 h; viernes 22, de 10.00 a 14.00 h



COLOQUIOS JOSEP MIQUEL VIDAL: HUMANISMO Y SALUD PÚBLICA

Presentación del libro: 'Los gorriones de Artemio Rulán'

Intervienen:

Rafa Cofiño, autor de libro

Josefina Salord, coordinadora científica del Institut Menorquí d'Estudis

Lugar: Institut Menorquí d'Estudis. Camí des Castell, 28. Maó

Fecha: lunes, 25 de septiembre, a las 20.00 h

ACTIVIDAD COORGANIZADA CON LA UNIVERSIDAD INTERNACIONAL MENÉNDEZ PELAYO (UIMP)

Café-concierto

Marina Pardo, mezzosoprano

Carlos Aragón, piano

Organizan: UIMP y EMSP

Colabora: Ajuntament de Maó

Lugar: Teatre Principal de Maó

Fecha: viernes, 22 de septiembre, a las 21.00 h

OTRAS ACTIVIDADES

Presentación del libro: 'Salubrismo o barbarie'

Coordinación: Javier Padilla y Vicky López Ruiz

Lugar: Jardines del Llatzeret de Maó

Fecha: miércoles, 20 de septiembre, a las 16.30 h

Mesa redonda: Cambio climático: el papel de las instituciones y de los ciudadanos.

Modera: Ildefonso Hernández, miembro del Consejo Académico y del Consejo Asesor de la EMSP

Participan: Florent Marcellesi, Diputado en el Parlamento Europeo. Damià Gomis, Universitat de les Illes Balears e Instituto Mediterráneo de Estudios Avanzados (IMEDEA). Otro ponente pendiente de confirmar

Lugar: Consell Insular de Menorca

Fecha: jueves, 21 de septiembre, a las 20.00 h

Exposición: Meet Your Neighbours. La biodiversitat comença a casa

Luis Alberto Domínguez, Miquel Àngel Gual, Joan Marquès Faner y Alfonso Lario

Fotógrafos de naturaleza

Lugar: Llatzeret de Maó

Fecha: del 18 al 27 de septiembre

ASPECTOS ORGANIZATIVOS

Las plazas son limitadas y se ocuparán por riguroso orden de inscripción. La organización se reserva el derecho de cancelar cursos y encuentros, en cuyo caso se devolverá el importe íntegro de la matrícula. La anulación de la matrícula por parte del interesado supondrá la devolución íntegra si se ha realizado antes del 25 de agosto, y la mitad si se hace posteriormente.

TARIFAS

Matrícula cursos:

Todos los cursos (excepto C3 y C12).....	150 €
C3. Asistencia sanitaria en situaciones de crisis.....	100 €
C12. Urban Health Research.....	130 €
T1. Taller de metodología Photovoice y su aplicación en investigación en salud pública.....	50 €
IPAES - Casual Inference Course.....	1200 €

Encuentros abiertos:

Consultar la información específica de cada encuentro

La matrícula incluye: material docente, cafés - descansos y traslados en barca.

BECAS

Becas de la organización para estudiantes de grado, postgrado, máster y doctorado. Precio único de la matrícula de cursos 100 euros. Consultar página web www.emsp.cime.es; c/e: escola.salutpublica@cime.es

Convocatoria de ayuda SEE para asistir a la Escuela de Salud Pública de Menorca.
Más información en www.seepidemiologia.es; c/e: see@geyseco.es





ORGANIZAN



COLABORAN

Ajuntament de Maó
Ajuntament des Castell
Centre de Recerca en Economia i Salut
Centro de Investigación Biomédica en Red de Epidemiología y Salud Pública
Dirección General de Salud Pública de Asturias
Escuela Andaluza de Salud Pública
Escuela Valenciana de Estudios para la Salud
Federación de Asociaciones de Alumnos de Salud Pública
Federación Española de Municipios y Provincias
Fundació Dr. Antoni Esteve
Fundació Teatre Principal de Maó
Grupo de Trabajo de la Alianza de Salud Comunitaria
Instituto Aragonés de Ciencias de la Salud
Servei d'Informàtica Local de Menorca
Sociedad Española de Educación Médica
Sociedad Española de Epidemiología
Sociedad Española de Salud Pública y Administración Sanitaria

SECRETARÍA:

Escuela de Salud Pública de Menorca
Institut Menorquí d'Estudis
Camí des Castell, 28
07702 Maó (Menorca)
c/e: escola.salutpublica@cime.es
Tel. 971 351500

AGENCIA OFICIAL:

Viatges Magon
Av. J. Anselm Clavé, 28
07703 Maó (Menorca)
Ref. Escuela de Salud Pública de Menorca
c/e: empresas@viajesmagon.com
Tel. 971 351700